TENERIFE VISTA MARE
INMOBILIARIA - ESTATE AGENT

Tel: +34 677 31 01 12
Email: info@tenerifevistamare.com

Se vende impresionante apartamento de planta baja de un dormitorio

205,000 € Venta

Basic Facts

Referencia: CDS512-LH229
Baños: 1
Superficie: 95 m²
Dormitorios: 1
Tipo: Apartamento
Año de construcción: 2004

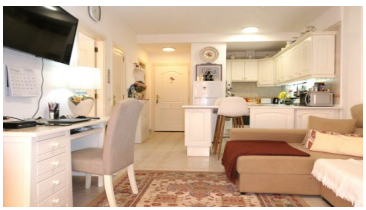

Características

- Aparcamiento
- Jardín Privado
- Piscina Comunitaria

Servicios

- Autobus
- Bares y Restaurantes
- Supermercado

bonita propiedad en planta baja en el tan deseado complejo de La Hacienda en Costa del Silencio